Общественно-политическая газета
Ханты-Мансийского автономного округа – Югры

Хӑнты ясӑӊ

ПЯТНИЦА
13 марта 2015 года
№ 5 (3425)

www.khanty-yasang.ru

Основана 1 ноября 1957 года

Р. Решетникова верум хур

Касум мӯвн ай пушхиет «Языковое гнездо» нємпи тӑхия янхлӑт. Щӑта лыв рэт ясӑӊӑн путӑртты вәнлтыйлдӑт.

Тӑм номерӑн лӯӊтаты:

5 Хоттєл ёх вән мирхота ӑктӑщийлсӑт

6 Няврємӑт Вулаӊ лаль пура олӑӊӑн хӑншсӑт

8-9 Касум мӯвн шуши мир вән емӑӊхӑтлӑт вєрӑнтсыйт

12-14 Литература ол пӑта әмӑщ вәйтантупсэт

16 Нуви сӑӊхум вошн мӯвтєл мир намтӑт ванлтӑсыйт

Тәнлуп тылӑщ 22-митн Москва хон вошевн Увӑс мӯв па Дальний Восток хуща вәдты шуши мирӑт ассоциация хӑтл мӑнӑс

Щӑта арсыр хӑрӑт рәпитсӑт. И тӑхийн Санкт-Петербург увӑс мирӑт вәнлтыйлты институт эвӑлт «Увӑс тәрум тӯт» якты хӑр ёх яксӑт, щӑта Ирина Давыдова кәщая вәл. Щи тумпийн Якутия мӯв эвӑлт «Йэрпэйэдиэ» нємпи хоттєл ёх якӑт вантӑсӑт, щӑта Анастасия Курилова кәщая вәл. Чукотка мӯв эвӑлт Светлана Гиуна якӑс, Горной Алтай мӯв эвӑлт Чейнеш Байтушкин турсый вєрман така арийс.

Щи тухалпи па хот йитн айлат нєңӑт тӑм йисн тӑйты хӯл сух эвӑлт ёнтум дәмӑтсухӑт альсӑт. Хабаровской мӯв эвӑлт юхтум кӑтңӑн, щит Светлана Росугбу па Людмила Хатхил тунты па хӯл сух эвӑлт вєрум пурмӑсӑт вантупсы дэщӑтсӑңӑн па щи вєра мойң мир вәнлтӑсңӑн.

Па хот йитн вельщи етшуптум «Территория» нємпи кина вантсы, щи юпийн сценарий путӑр хӑншты хә Михаил Александров па кинайн юнтты хә Константин Балакирев щи олӑңӑн путӑрсӑңӑн. «Олимпийской тӯт хӑни» нємпи моньщ хӑншты нє Екатерина Лезина няврємӑта әмща лӯңтӑс. Щи тумпийн тӑта Увӑс мирӑт моньщӑт хӯват вєрум мультфильмӑт альсыйт.

Юволӑңӑн мойң ёх Увӑс мирӑт єплӑң лєтутӑтн лапатсыйт. Хабаровской мӯв эвӑлт община ёх арсыр хӯлӑт, хӯл дытпӑт тәсӑт.

Хӑтл мӑр тыв 4000 мултас мойң хуят юхтылӑс.

Тӑм емӑңхӑтл кашӑң ол дэщӑтты питлы.

Хӑнты ясӑңа тулмащтӑс
Людмила ЛОНГОРТОВА

Рӯтьщӑты вух йилуп щирн нух лӯңӑтлы

Щи олӑңӑн тәнлуп тылӑщ 19-мит хӑтӑлн Ёмвош округ Пенсионной хот кәща нє Татьяна Зайцева айкел ӑкӑтты хуятӑта ай павтӑс. Лӯв лупӑс: «2012-мит ол вӯш эвӑлт рӯтьщӑты вух сухуптӑты пӑты Пенсионной фонд нух вантӑл, муй арат тылӑщ вух рәпатнек вӯл, муй арат ол лӯв рәпитӑс па муйкєм нәпӑтн рӯтьщӑты мӑнӑс. Вәншӑк тылӑщ вух вӯты ёх, щӑлта мєт ар ол рәпитты ёх аршӑк тылӑщ вухн сухуптӑты питлыйт, хән рӯтьщӑты мӑнлӑт. 2014-мит ол вәнты пенсия вӯты пӑты вет ол рәпитты мосӑс, 2015-2021-мит олӑтн щи вєр пӑты ветхущъяң ол рәпитты мосл».

Тӑм пӯш эвӑлт 1967-мит олн па щи юпийн сєма питум хӑннєхәйт рӯтьщӑты вух пенсионной формула нємуп щирн нух лӯңӑтты питлы. Хуйтат тӑм пӯлән рӯтьщӑлӑт, щитӑт елды катра щирн вухн сухуптӑлыйт па кашӑң ол вухел инфляция нємуп вєр пӑты нух нётты питлы. Интум вәнты рәпитты рӯтьщӑты ёх пенсия вух кашӑң ол вәйт лор тылӑщн вәна вєрты питлы. Рәпитты айлат ёх пенсияя мӑнтэл вәнты кашӑң ол баллӑн мийлдяты питлыйт. Хуйтат аршӑк тылӑщ вух тӑйлӑт, щитӑт мєт ар баллӑн мӑлыйт. Страховой нємуп пенсия пириюм ёх кашӑң ол яң баллӑн сухуптӑлыйт, накопительной рӯтьщӑты вух пириюм хуятӑт 6,25 баллӑн мӑлыйт. Тӑм пӯш Ас хӑлты тылӑщн и балл 64,10 шойт вух арат вәс, тәнлуп тылӑщн 71,40 шойт вух вәнты нух алумтсы. Тӑм ол вӯш эвӑлт кашӑң рәпӑтнека хәлумъяңкєм балл ӑкӑтты па ветхущъяң ол рәпитты мосл, щи пурайн хӑннєхә страховой пенсияйн мийлдяты питлы, хән нє ветъяң вет ола йил, хә хуят хәтъяң тӑла йил. Т. Зайцева нємасыя лупӑс, хуйтат пӑты рәпата хотӑт страховой вух Пенсионной фонда сухуптӑты ӑн питлӑт, щитӑт әхӑт шимл рӯтьщӑты вух ёша павӑтты питлӑт.

Мосл лупты, ай н採врємӑт пида юлн омӑсты нєңӑт, армияйн служитты хәйт, щӑлта мәшӑң ёх муй нивлъяң ола ювум пирӑщ имет па икет тӑйты хуятӑт щи вєрӑт пӑты ищи баллӑтн мӑлыйт, кӯш дыв ӑн рәпитлӑт. Рӯтьщӑты вӯша ювум мир елды рәпитты ки питлӑт, щи пурайн пенсияел мєт вәна єнмӑл.

Айкел ӑкӑтты ёх лэлн тӯңщирӑңа атуша вєрсӑт, муй вӯрн Пенсионной фонд рәпатнекӑт йилуп щирн рӯтьщӑты вухӑт лӯңӑтлӑт, Татьяна Сергеевна хӑншты сохӑлн лывела щи вєр вантӑс. Мӑтты хуят тӑм пӯлән тылӑщ мӑр 30-кєм щурӑс шойт вухн рәпатайн ки сухуптӑлы па страховой рӯтьщӑты вух пенсияйн вӯты лӑңхал, ол мӑр лӯв 360 щурӑс шойт вух ёша павӑтл. Щи вух эвӑлт рәпата хот 57600-кєм шойт арат страховой вух Пенсионной фонда сухуптӑл, щит унтасн рәпатнек ол мӑр 5,1 баллӑн мӑлы. Хәс ол рәпитман хӑннєхә 102 балл ӑкӑтл, щит рӯвн, хән рӯтьщӑты питл, 13858 шойт арат вухн мийлдяты питлы.

Мосл лупты, кашӑң хуят лӯв сӑттэла щир тӑйл нух лӯңӑтты, муйкєм рӯтьщӑты вух пенсияйн вӯты питл. Щит Пенсионной фонд па России министерства труда и социальной защиты сайтңӑн хущи, щӑта пенсионной калькулятор нємуп ут вәл: **www.pfrf.ru** па **www.rosmintrud.ru.** Щи тухӑлпи рӯтьщӑты вух па па вєрӑт олӑңӑн Единый портал государственных услуг нємуп тӑхийн уша вєрты рӑхл: **www.gosuslugi.ru**.

Реональда
ОЛЬЗИНА

Ешавәл няврємӑт экзаменӑт мӑты питлӑт

Округ правительства тӑм олн экзаменӑт мӑты пӑта районӑта нємасыя вух єслӑс, лэлн ай кәртӑтн вәлты няврємӑт ЕГЭ яма ат мӑсӑт. Щит пӑта кашӑң тӑхия кӑт миллион арат шойт вух мӑлы.

Округн вәлты няврємӑт кашӑң ол ЕГЭ экзаменӑт яма мӑлӑт па вән нєпекӑңа йиты тӑхетн вәнлтыйллӑт. Н. Комарова лупӑс, лэлн кәща ёх мєт тәса ат вантсӑт, муй щирн ай кәртӑтн щи вєр мӑнты питл. Лэлн кашӑң айлат хә муй нє ӑшкола етшуптӑты юпийн щир тӑйс, вән нєпекӑңа йиты па ям тӑхия вәнлтыйлты мӑнты.

Вәнлтыйлты па айлат ёх вєрӑт тәты департамент кәща нє Л. Ковешникова ясӑң щирн, щи вухӑт мосты нєпекӑт єсӑлты па няврємӑт экзаменӑт мӑты тӑхета тәты пӑта мӑнлӑт.

Пресс-служба айкел

Хӑнты ясӑңа
тулмащтӑс
Надежда ВАХ

Югра мўвн вәлты ешăк нєңăт!

Округ дума депутатăт эвăлт нынана мўвтєл мир ими емăңхăтл пăты ям ясңăт лупты лăңхалум.

Товийн хăтлăң хăтл эвăлт мўв-авта хошма йил. Товия йиты артăн вусты ухшам пунман имет хурамăңа йилăт. Щит пăты тăм пурайн мўвтєл мир нєңăт емăңхăтл посталăт.

Тăмхăтл икет, айлатёх, пухăтимета, нєңăта, эвета ям ясңăт лупләт, муйсăр дыв хурасăңăт, нумсăңăт. Нын пăтана мўң елды яма, апрăңа рәпитлўв, иса муй вєрлўв, лăлн нынана мўң пилєва ям ат вәс.

Нын мўңева сăм хошум, нявлак, амат мойлăлты, щит пăты вән пәмащипа.

Тёпăң нєңăт! Сăм хăрєм вўш эвăлт нынана уй, хăтлăң хăтлăт, тумтака вәлты ясңăт китлум. Хурам киньщи тынăң нєңăт ям хурасăт ел тўваты! Иса пурайн аня лыптăт иты, мосман вәлаты! Емăңхăтл пила!

Округ дума кәща хә Борис ХОХРЯКОВ
Хăнты ясăңа тулмащтăс Людмила СПИРЯКОВА

«Агрофирма» тăхийн єнмум лєтутăт Ёмвошн па Сәрхăнл вошн щимăщ лапкайтн тыныты питлыйт: «Юграторг», «Виктор Маркет», «Смак», «Рост», «Райские фрукты» па «Лукошко» тынєсты хăрн. 12 лапка кәща ёх «Агрофирма» ух хә пила ияха рәпитты пăты ёшпос пунсăт.

Ин лапкайтн салат, базилик, руккола, укроп, петрушка па огурцет ләтты рăхл. Ешавәл вән кєр тылăщн томатăт па редиска лєтут ләтты рăхл.

Щи айкел округ губернатор юкана вәлты нє Наталья Комарова Россия мўв президент Владимир Путин пила вәйтантупсыйн лупăс. Н.В.Комарова ястăс, хуты 2016-мит олн «Агрофирма» тăхи ёх кăт щурăс тонна арат овощăт єнмăлты питлăт.

Хăнты ясăңа тулмащтăс
Людмила ШУЛЬГИНА

Мўвтєл мир рәт ясăң емăңхăтл пăты тәнлуп тылăщ 21-мит хăтăлн шуши мирлўв пăты «Хăнты, вухăль па юрн ясңăтн путăр хăншты вєр – 2015» нємпи диктант лэщăтсы. Хәлумсот хăннєхә рәт ясăң вәты щир ванлтăты юхтăс.

Округев хўваттыйн лапăт районăтн па нял вошăтн - Ёмвош, Сәрхăнл, Нягань па Урай рәт ясăңăн путăр хăншты вєр пăты нємасыя 24 тăхи лэщăтман вәс. Щит ăшколайтн, культура хотăтн, Сәрханл государственной университетн, Ас-угорской институтн па «Югра дылңуптăты» оса тăхийн.

Рәт ясăңăн хăншты вєр ванлтăты пăты арсыр луват мир юхтылăс. Щит лапăт ол луват няврєм вўш эвăлт (Нягань вош) па 78 ола ювум вәнлат хăннєхә вәнты (Ёмвош) ăшколайтн вәнлтăты нєврємăт ăңкилалащилал пила, учителят, вәна пєлка ювут хуятăт, учёной ёх па па тăхийн рәпитты хăннєхуятăт вәсăт. Диктант вєра хăнты мир писатель ики Е.Д.Айпин хăншум «Я слушаю землю» нємпи киника эвăлт путăр вўсы.

Юволăңăн уша йис, хуты хәлумсот хăннєхә эвăлт яң хуят мєт яма рәт ясăң тăйл. Дыв Еремей Айпин йилпа єтум нял киникайн мойлăлыйт.

Мєт яма диктант олăңăн интернет хуща Ас-угорской институт нємпи сайтăн уша вєрты рăхл - **http://www.оуипиир.рф**.

Хăнты ясăңа тулмащтăс
Ирина САМСОНОВА

Тәнял Россия мўв пенсионной фонд эвăлт Югра мўвн ăнтәма ювум пенсионерăт рәтлал 61 миллион шойт вух ёша холумтсăт. Щи елпийн пенсионной фонда 1921 вохты нєпек юхтăс.

61 миллион шойт вух сухуптăсы

Мослл лупты, вәна пєлка ювум рәт хуят ăнтәма йиты юпийн кашăң хуят вєритăл вохты нєпек хăншты. Щи нєпек пила мосл документăт тәты. Щит рәт хуят ăнтәма ювум юпийн хәт тылăщ мăр вєрты мосл.

Хăннєхә вохты нєпекăн ăн хăншăс ки, хуйтат рәтлал кўтн пенсия вух ортты, поступсы щирн – мєт сыры нятврємăт, имиики муй ăңки-ащи кўтн ортлыйт. Кимит хуятăт – щит яйт, апщет, упет, апăлнєңăт, аңкаңкет, щащет, аңщащет, щатьщащет па хилэт.

Мосл ястăты, хуты 2010-мит ол вўш эвăлт ăкмум пенсия вух налогăн ăн пунлы.

Пенсионной фонд сайт хуща «Выплата пенсионных накоплений правопреемникам» иса мосты айкелăт уша вєрты рăхл.

Хăнты ясăңа тулмащтăс
Людмила ЛОНГОРТОВА

Округев кәща юкана вәлты нє пила вәйтантупсы

Тăм ванăн округев кәща юкана вәлты нє Наталья Комарова Нефтеюганской района яңхăс па Пойковской вошн арсыр хăннєхә вәлты-холты щирăт тўңматăс.

Щи пурайн Н. Комарова хущи вошăң хăннєхуятăт, депутатăт, жилищно-коммунальной муй социальной па арсыр тăхи кәщайт нємасыя вәйтантыйлты па лавăрт вєрлал олăңăн айкел тәты яңхсăт.

Мєт олăңăн округев кәща юкана вәлты нє ăл хуятăт пила сыр-сыр вәлупсы вєрăт лэщăтăс. Щи щосăтн лўв 40 хăннєхә пила вәйтантăс па дыв вәлты щирлал олăңăн арсыр нўшайт олăңăн уша павтăс, мăта утăт хўватн елды тўнщирăңа рәпитты па кашăң вєр ямсыева арталăты ясăң мăс. Щи ёх тумпийн нял хăннєхә Нефтеюганской район эвăлт округев кәща юкана вәлты нєңев хущи нємасыя юхтăс, дыв ищиты ар вєр олăңăн лўвел иньщăссăт. Әхăт Наталья Комарова лупăс, хуты хăннєхуятăт лавăртăт вєритты кємн елды айлтыева тўңматты питл.

Пойковской вош вәлум вәйтантупсыйн Наталья Комаровая лўв лăңкăр ёхлал арсыр вєрăт ямсыева лэщăтты нётсăт. Шєңк ар хăннєхуятăта, дыв ясăнлал щирн, вәлты хот мосл. Щăлта арсыр катрая ювўм ар йитпи хотăт ямсыева йилпатты рăхл па щи вєрăт олăңăн вошăң кәщайт нємўлты ăн па вєрлăт. Ар хăннєхә вәйтантупсы пурайн лупăс, муй щирн рәпитты муй елды вәнлтыйлты лывела рăхл. Итәх ёх хотăң войт єнмăлты щирăт олăңăн губернатор юкана вәлты нє эвăлт иньщăссăт. Щит пăта лўв округев природной ресурсăт тăхи кәщаита партăс, ләлн кашăң вєр фермерской рәпата әхтыйн яма ат лўңăтсы па уша ат вєрсы, муйкєм арăт шойт вух лывела хотăң войт тăйты пăта округев вух лўңăтты тăхи эвăлт єсăлты мосл.

Владимир ЕНОВ

Йиԯуп хотӑта касԯуптӑԯыйт

Нуви сӑңхум вошн районной кәща хотн Алексей Анатольевич Орлов ЖКХ вєрӑт ԯэщӑтты тӑхи кәщая вәԯ. Ԯўв пиԯаԯа путӑртсумн, муй арат хуят хулна хот ԯавӑԯман вәԯԯӑт, щи мўвн вәԯты мир хуԯыева сыстам йиңк яньщԯӑт муй ӑнтә? Щи хә тӑмӑщ вєрӑт оԯӑңӑн путӑртӑс.

ШИМԮ ХУЯТ ЙИԮУП ХОТӐТ ԮАВӐԮԮӐТ

Тӑм хӑтԯ Нуви сӑңхум вошн 187 семья йиԯуп хота касӑԯты ԯӑңхаԯӑт, 2008-мит оԯн хәтсот муԯтас щимӑщ хотӑң ёх вәс. Юхи хӑщум оԯӑтн район хущи катра хотӑт эвӑԯт ям хотӑта кӑтсот муԯтас семья касӑԯсӑт, Касумн щит 39 хотӑң ёх, Поԯнавӑтн – кӑт семья. 2010-мит оԯ вўш эвӑԯт 2014-мит оԯ вәнты мўвев хўваттыйн няԯъяң вет хот нух лосытсы, щитӑт кўтн хәс хәԯум ар нартупӑң хәт вәс. Хулна хәс няԯ иса катрая ювум хот омӑсԯ, хотӑт мийԯяты поступсы вўраңӑн 2017-мит оԯ вәнты щӑԯсаты хӑннєхәйт хуԯыева ям хотӑта касԯуптӑԯыйт. Аршӑк щимӑщ хот интум вәнты Нуви сӑңхумӑн, Сорумӑн, Сосновкайн, Верхнеказымской па Лыхма хущи вәԯ. Касум па Поԯнавӑт хущи иԯ рохнємӑты вўша ювум хот ӑнтәм. Касумн хәԯўмъяң нивԯ вәԯты щира ӑн рӑхты хот омӑсԯ, щитӑт кўш катрайт, ищипа щӑта вәԯты рӑхԯ. Арӑԯ пєлӑк щит и-хәԯум хотңӑн павӑрт хотӑт, кӑт нартупӑң хотӑт эвӑԯт щӑта кӑт хот. 2013-мит оԯн Касум вошн катра хотӑт эвӑԯт ям хотӑта хәԯўмъяң вет хуят касӑԯсӑт, щит Валентина Тользина, Евдокия Молданова, Виктория Обатина, Анна Канева, Татьяна Айваседа, Павел Каксин, Виктор Тоголмазов па па ёх. 2014-мит оԯн ищи йиԯуп вән хотңӑн омӑсԯўв па катра хотӑтн вәԯты ёх ә̆хӑт йиԯуп хотӑта касӑԯԯӑт.

Поԯнавӑтн ихущъяң катра хот, Тўкъякӑңӑн па Паштӑрн кӑт хот, Ваньщавӑтн па Вўтвошн хәт хот вәԯ. Щӑта вәԯты мир па тӑхета касԯуптӑты поступсы рўвн хот ԯәтты пӑты нух нётты вухн мӑԯыйт, тӑм пўԯяң шуши ёх эвӑԯт хәс хуят щимӑщ вух ёша павӑтсӑт. Мосԯ лупты, кәртӑң хуятӑт кўтн аршӑк ёх щи вух унтасн вошн хот ԯәтԯӑт. Вантэ, щӑта рәпата вәйтты кєншӑк.

Нуви сӑңхумӑн павӑрт хотӑтн вәԯты мир кев хотн поступсы унтасн мӑԯыйт. Вантэ, юх хотӑт 25-30-кєм оԯ омӑстэԯ юпийн иса катрая йиԯӑт, кев хотӑт щит киньщи хўв омӑсԯӑт. Щи нєпек рўвн кашӑң оԯ нивԯ семья кев хота касӑԯԯӑт. Ԯыв вәԯум хотԯаԯ ә̆хӑт аренда щирн хотԯы вәԯты ёха мӑԯԯўв, тӑм пўԯяң ар хуят щимӑщ хотӑтн вәԯты ԯӑңхаԯӑт. Вантэ, павӑрт хотӑтн кӑт йитуп хот пӑты тыԯӑщ мӑр вет щурӑс шойт вух сухуптӑты мосԯ, кев хотн 15-20 щурӑс шойт арат. 2013-2014-мит оԯңанӑн няԯьяң семья щимӑщ хотӑта касӑԯсӑт.

Тәняԯ катра хотӑтн вәԯум мира ям хотӑт мӑты пӑты 48 муԯтас миллион шойт вух тӑруптӑсўв, тӑм пўш щи вєра 136 миллион шойт арат мӑԯўв. Щи тухӑԯпи «Обеспечение доступным и комфортным жильем жителей Ханты-Мансийского автономного округа-Югры на 2014-2020 годы» поступсы вухӑт унтасн мирэв йиԯуп хотӑтн мийԯяԯыйт, тәняԯ щи вєра 277-кєм миллион шойт вух мӑнӑс.

Ԯӑңхаԯум лупты, фенольной хотӑт районевн ӑнтәм. Сыры йисн сыстам юхӑт па па ям утӑт эвӑԯт хотӑт омӑссыйт. Итәх хӑннєхәйт щи вєра ӑн эвӑԯтсӑт па нємасыя хотԯаԯ ԯєрамтсӑт, яна муй ропӑх щитԯаԯ сыстамӑт?

СЫСТАМ ЙИҢК

Сыстам йиңк хотӑта мийԯяты пӑты «Чистая вода» на 2010-2020 годы», «Развитие жилищно-коммунального комплекса и повышение энергетической эффективности в Белоярском районе» поступсы вўраңӑн рәпитԯўв. Щи нєпекӑт посн вош хӑрӑт хўватн катра тўрпайт юкана йиԯуп утӑт хотӑт вәнты иԯ пунԯўв. Вантэ, район хущи 70-кєм процент тўрпайт иса катрая йисӑт. Касумн 70-кєм процент катра тўрпа, Поԯнавӑтн – 50-кєм процент.

Тӑм пўԯян йиңк сыстамтты тӑхет Нуви сӑңхум вошн, Касум, Поԯнавӑт, Ваньщавӑт, Верхнеказымской, Лыхма, Сорум па Сосновка кәртӑтн вәԯԯӑт. Нумто, Юильск, Тўкъякӑң па Паштар хущи щимӑщ утӑт ӑнтәм. Щӑта кәртӑң мир юхан эвӑԯт йиңк юхи аԯԯяԯӑт, 2012-мит оԯн нєпекӑң ёх ԯєрамтсӑт, ям муй атум йиңк Ас хущи. Уша йис, щӑта вєра хәԯєң йиңк. Ԯәԯн кәртӑң ёх сыстам йиңк ат яньщсӑт, Касум па Поԯнавӑт кәща хотңӑн йиңк сыстамтты хушапӑт ԯәтсӑт па ай кәртӑтн вәԯты мира щитӑт тәрум пӑты ортсӑт. Нуви сӑңхум ёх хулна Касум юхан эвӑԯт йиңк юхи яньщԯӑт, хотӑта мӑты еԯпийн щи йиңк нух сыстамтԯўв. Интум арсыр тӑхетн мўв пуритсўв, ԯәԯн ә̆хӑт мўв иԯпи эвӑԯт сыстам йиңк вошӑң мир пӑты ӑмӑрты.

ЙИҢК СЫСТАМТТЫ ТӐХЕТ ЙИԮПАТԮЫЙТ

Мосԯ лупты, щи тӑхет эвӑԯт 70-80-кєм процент иса катрая йисӑт. Касумн ищи йиңк сыстамтты щўңкӑт катрайт. Юхи хӑщум оԯӑтн Поԯнавӑтн йиԯуп щўңкӑт вєрсыйт, щит пӑты щӑта хәскем процент тӑхи катра. Интум щи тӑхет хущи катра щўңкӑт хуԯт вўԯԯўв па йиԯуп пурмӑсӑт щив вєрԯўв. Мосԯ лупты, кўш районэв хущи тўрпайт катрая йисӑт, ԯыв муртӑңа пўтԯӑԯӑт. Вантэ, щитӑт нәԯам ваԯємӑԯўв па шўкатум утӑт имухты йира вўԯԯўв.

2014-мит оԯн Нуви сӑңхум районӑн, ԯәԯн мир сыстам йиңк ат тӑйсӑт, 41,5 миллион шойт вух тӑруптӑты щи вєра нумӑс тӑйԯўв. Щит тухӑԯпи тӑԯа йиты еԯпийн ветхущъяң миллион шойт вух щи вєра хуԯтуптӑԯўв. Тәняԯ хотӑт тӑԯа ԯэщӑтты пӑты 46-кєм миллион шойт вух сухуптӑсўв. Кашӑң оԯ щи вєра вух мӑнԯ. Вантэ, хән пура юхӑтԯ, интум вәԯты йиԯуп тўрпайт ищи катрая йиԯӑт па щитӑт хуԯт вўты мосты питԯ. Тӑм пўԯяң нємасыя артаԯӑԯўв, ԯәԯн ям тўрпайт ат ԯәтсыйт па мосты щирн мўв иԯпия ат пунсыйт. Вантэ, ӑн ԯӑңхаԯўв, ԯәԯн мўң хущева Санкт-Петербург иты аԯ тывӑс, хута итәх вош хўԯэтн атум тўрпайт пунсыйт па щитӑт тӑԯн пўтԯӑсӑт.

Реональда ОЛЬЗИНА
Хурн: Алексей Орлов

Хоттєӆ ёх мирхота ӑктӑщийӆсӑт

Имет емӑңхӑтӆ еӆпийн округев губернатор юкана вәӆты нє Наталья Комарова «Югра-Классик» арӑң-якӑң хотн «Югра мӯв хоттєӆ ёх совет тӑхи» нємпи мирхот ӑктыӆӑс. Тӑта ӑнтә тәп тӑм тӑхия ӆӯңум хуятӑт вәсӑт - оса вєрӑт тәты хӑннєхуятӑт, правительства кәщайт, вәнӆтӑты па айӆат ёх вєрӑт тәты тӑхи ёх, округев ӆуваттыйн общественной па внешней связят департамент хуятӑт, социальной, культура, ә̆рӑщты, мир ямӑӆты па лекщитты вєрӑт тәты тӑхет, вәнӆата ювум хӑннєхуятӑт, ар няврємӑт єнмӑӆты хоттєӆ ёх па айкеӆӑт ӆэщӑтты хуятӑт вәсӑт. Щи тумпийн, интернет щирн итәх вошӑтн вәӆты ёх кәща ими пиӆа путӑртты ищи вєритсӑт.

Сырыя Н. Комарова Югра мӯвн вәӆты мира мӯвтєӆ имет емӑңхӑтӆ пӑты ям вӯща ясңӑт лупӑс па итәх хуятӑта мевӆ посӑт па ишӑк нєпекӑт мойӆӑс. «Россия мӯв заслуженной учитель» нєм Нижневартовск вош лицейн айӆат ёх вәнӆтӑты имия Нина Кублашвили мӑсы. Ә̆рӑщты вєрӑттәты пӑты Россия мӯв президент эвӑӆт ишӑк нєпек водной поло кӑсупсыйн нух питум Ёмвошӑң айӆат нєңа Екатерина Лисунова мойӆӑсы. «Материнская слава» нємпи мевӆ пос Горноправдинск вошн вәӆты ими Елена Гудзан катӆуптӑсы, ӆӯв вет няврєм єнмӑӆтӑӆ. Округев губернатор эвӑӆт ишӑк нєпек Югра мӯв ӆӯңӑтты хотн рәпитты ими Мария Мадьярова катӆуптӑсы. Щи тумпийн социально-экономической вєрӑт нух аӆумты пӑты ишӑк нєпекңӑн «Югра-Классик» хотн рәпитты нє Татьяна Кашапова па Урай вош ӑшкола-интернатн няврємӑт вәнӆӑты хуят Татьяна Козлова ёша вӯсңӑн.

Мирхотн социальной вєрӑт, мир ямӑӆты па лекщитты, няврємӑт вәнӆтӑты, культура па ә̆рӑщты вєрӑт оӆӑңӑн путӑртсы. Югра мӯв общественной палатая ӆӯңум хӑннєхә, «Преобразование» нємпи кӑши-мәш тӑйты ёх кәща ики **Станислав Кононенко** айкеӆ тәс, хуты ӆыв тӑм ванӑн вевтама вантты ёх пӑты интернетн нємасыя сайт пӯншсӑт. Щит пӑты интӑм уша павӑтты рӑхӆ, муй щирн социальной тӑхет мәшитты мир пиӆа рәпитӆӑт, муйсӑр вєрӑт па ӆавӑрт суртӑт мєт оӆӑң вантты мосӆ.

«Торум Маа» йис пурмасӑт ӑкӑтты па шавиты хотн рәпитты вухаль хә **Вячеслав Кондин** путӑртӑс, муйсӑр емӑңхӑтӆӑт, вәйтантупсэт, ӆӯңтупсэт тӑм оӆн ӆыв ӆэщӑтты питӆӑт. Щиты «Торум Маа» тӑхи ёх унтасн тӑм ванӑн Нуви сӑңхум район Касум мӯвн «Пӯпи як» вєрсы. Ай кєр тыӆӑщ ювоӆӑң хӑтӆӑтн вошӑң мир «Тыӆӑщ поры» емӑңхӑтӆа ӑктӑщийӆӆӑт. Щи юпийн вән кєр тыӆӑщн Вурңа имев емӑңхӑтӆ постӑты питӆӯв. Щӑӆта Ас нопӑтты тыӆӑщн «Увӑс мир юнтутӑт» нємпи вєрӑң ӆӯңтупсы ӆэщӑтӆы. Хута йис вєрӑт яма вәты хуятӑт ванӆтӑты питӆӑт, муйсӑр юнтутӑт шуши мирӆӯв хуща вәсӑт.

Щи юпийн Нижневартовской район увӑс мир йис пурмӑсӑт вєрты тӑхи кәща ими **Фекла Бондаренко** интернет хӯват айкеӆ тәс, муйсӑр вәйтантупсэт, ванӆтупсэт ӆыв ӆэщӑтӆӑт, ӆәӆн шуши мир пурмӑсӑт вєрты щир еӆӆы ат вәс.

Югра мӯв Общественной палатая ӆӯңум айӆат нє **Елена Молданова** лупӑс, муй щирн Айугорской айӆат ёх па оса тӑхет пиӆа рәпата тәӆӑт па муйсӑр вәйтантупсэт ӆэщӑтӆӑт.

Ирина ПОСЛОВСКАЯ

Югра мӯвн кӑншты ёх аршӑка йис

Ёмвошн Уральской Федеральной округ ӆаль пурайн пӑрум ёх кӑншты тӑхет мирхот вәс. Щит Вуӆаң Отечественной ӆальн нух питум мир.

70-мит оӆхӑтӆ постӑты пӑты ӆэщӑтсы. Тыв ветъяң мулӆтас айӆат хуят юхтӑс. «Ӆальн нух питум мир ә̆ш – нәмӑӆмӑты ә̆ш» нємпи ванӆтупсы вәс, щӑта щурӑскєм арат ӆаль хӑрн вәйтум пурмӑс альсы.

Мирхота юхтум няврємӑт, айӆат ёх пиӆа УРФо кәща Игорь Холманский па округ губернатор нє Наталья Комарова вәйтантыйӆсӑңӑн. И. Холманский лупӑс, хуты Уральской федеральной округ хуща 129 кӑншты тӑхи вәӆ, щив 2,5 щурӑс айӆат ёх ӆуңман вәӆ.

Мосӆ ястӑты, хуты юхи хӑщум вет оӆ мӑр Югра мӯвевн хәс ищимӑщ тӑхи вәӆ, щив 500 хуят ӆуңман вәӆӆӑт. Ӆыв Вуӆаң Отечественной ӆаль пура вӯш эвӑӆт ӑнтәма ювум хӑннєхәйт па пурмӑсӑт кӑншман Ленинградской, Новгородской, Псковской, Тверской, Калужской, Брянской, Орловской, Ростовской, Волгоградской областятн па Крым хуща рәпитӆӑт. Рәпитум оӆӑт мӑр ӆыв щурӑскєм нєм вәйтсӑт. Щиты Нижневартовск вошӑң кӑншты ёх ӆальн ӑнтәма ювум и щурӑс мулӆтас хуят нєм вәйтсӑт. Тәняӆ 70 щурӑс айӆат ёх па няврємӑт кев хурӑсӑт йиӆпатты, сыстамтты па вантман тӑйты нётсӑт.

«Поисковое движение России» нємпи тӑхи кәща нє Елена Цунаева лупӑс, Россия хӯваттыйн кӑншты вєр 75 тӑхи ёх 26 мӯвн тәӆӑт. Итәх пурайн тӑм рәпата вєрты тӑхет ёх нємасыя грант вух ёша холумтӆӑт.

И. Холманский па Н. Комарова айӆат ёх пиӆа ванӆтупсыйн вәсӑт. Щӑта гармонь нарӑсты щӯңк шиваӆӑсӑт, щи ут Вуӆаң ӆаль пурайн мӯң солдатӆӯвн Берлин вәнты тәтӆясы.

Тӑм вән мирхотн кӑт хӑтӆ мӑр тыв юхтум айӆат ёх кӯтэӆн путӑртсӑт, вәнӆтыйӆсӑт па уша вєрсӑт, муй щирн еӆӆы тәса тӑм рәпата тәты. Щи юпийн мойң ёх Ёмвош Победа парк хуща Ӑңки кев хурас еӆпийн аня лыптӑт пунсӑт па «Вахта памяти» акция пӯншсӑт.

Хӑнты ясӑңа тулмащтӑс
Людмила ЛОНГОРТОВА

Аңщащєм нәмты питдєм

Ма аңщащєм нємд Алексей Михайлович Молданов. Лўв 1929-мит одн Касум мўвн сєма питăс. Хән Вудаң дадь одңитсы, интăм ма итєма, аңщащєма 12 тăд вәс. Лўв мăнєма путăртăс, муй щирн давăрт дадь пурайн рәпитăс. Ма дăңхадум пирăщ хуятăт одăңăн хăншты, дәдн худыева мир ат вәйтсăт, муй щирн Вудаң Победа хăтд ёша павăтсы.

Дадь одңиттыйн вўдэт давăдты хә ёх дадясты хăра тәсыйт. Юдн тәп пирăщ хуятăт, имет па няврємăт хăщсăт. Ма Алексей аңщащєм ăңкед пида вўды тащăтн рәпиттыпитăс. Кашăңдўң тăд сўс вәнты няврємăт имет пида тухăдн Асн хўд ведпăсдăсăт. Щит мєт давăрт одăт вәсăт. Сўсн тухăд тадман потум йиңкăн рўңкасăт. Аңщащєм лупăд, резин сопек ăн тăйсăт, вейдад иса йиңка рўвăтдăддад. Тәп рәпата эвăдт нємхуят ăн ерщидăс. Хән иса щомды питыйдсăт, кўтэдн путăртсăт «щит дадь хăр пăта» па едды щи рәпитсăт. Тăдн Лёша аңщащєм вәнта ведпăсдăты яңхăс.

Артур аңщащед пида вәнт шушийн

1947-мит одн дўв «1 Май» нємпи колхосн вўды тащ бригадира павăтсы. Рәпиттăд мăр дўв ар ёх вўды тащăт давăдты вәндтăс. Ә̆хăт щи хуятăт дыв саттәда бригадира рәпитты питсăт.

Алексей Михайлович яма рәпиттăд пăта ар пўш арсыр мевд посăтн мойдыйдсы. Бригадайд социалистической кăсупсыйн иса нух питыдăс. Дўв «Красного Знамени», «Трудового Красного Знамени» орденңăн, «За доблестный труд», «За трудовую доблесть» медальңăн па «Ветеран труда» нєм тăйд.

Ма Алексей Михайлович аңщащєм 1991-мит одн рўтьщăты мăнум юпийн вәнт шушийн юкан вўдэт тăйман вәс. 2011-мит одн ай кєр тыдăщн дўв ăнтәма йис. Евдокия Кузьминична аңкаңкєм пида дын вет няврєм єнмăдсăңăн, 13 хиды па кăт мєт ай хиды сєма питсăт. Няврємдад худыева нєпекăңа йисăт.

Ма аңщащєм иса нәмты питдєм.

Артур ДАНИЛО

Хăнты ясăңа тулмащтăс Надежда ВАХ

Мăв такды пура

Адпа, кашăң хоттєд ёхн рәтдад вәдăт, мăта хуятăт Вудаң Отечественной дадя яңхсăт. Мўң рәт хуятдўв кўтн щимăщ хăннєхә ищи вәд. Щит ма вән щатьщащєм – Илья Иванович Миляхов.

Вән щатьщащєм 1916-мит одн Сўмăтвош район Щуид кәртăн сєма питăс. Дўв ащед – Иван Иванович Миляхов (Тащăң Юван ики) – тащăң хуята вәс, ям арат хот вой тăйс. Дўв Тўтлейм кәртăн вәдты нўшаяң айдат Лиза нє имия вўсдә. Ияха вәдман мăр дын хәдум няврєм єнмăдсăңăн. Кимит пухăн Илья нємн адьсы.

Вудаң Отечественной дадь одңитум пурайн вәна ювум Илья имєңа йис. 1941-мит одн дадь хăра мăнтăд едпийн Илья Иванович хәдум од вўша ювум эвиед сăма ăпăдтсăдә па ай мăвн мăсдә. Щăдта пушхие ёшн кăрща нух адумтсăдә па лупăс:

– Дадь юпийн юхăтдум – тăдаң мăвăң хир нăңена тәдум!

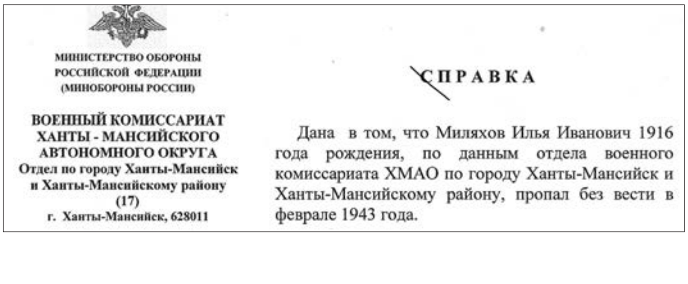

МИНИСТЕРСТВО ОБОРОНЫ
РОССИЙСКОЙ ФЕДЕРАЦИИ
(МИНОБОРОНЫ РОССИИ)

ВОЕННЫЙ КОМИССАРИАТ
ХАНТЫ - МАНСИЙСКОГО
АВТОНОМНОГО ОКРУГА
Отдел по городу Ханты-Мансийск
и Ханты-Мансийскому району
(17)
г. Ханты-Мансийск, 628011

СПРАВКА

Дана в том, что Миляхов Илья Иванович 1916 года рождения, по данным отдела военного комиссариата ХМАО по городу Ханты-Мансийск и Ханты-Мансийскому району, пропал без вести в феврале 1943 года.

Оля-эвие щикўш ащиед давдăс, тәп Илья Иванович юхды ăн кєрдăс – 1943-мит од тәндуп тыдăщн дадь хăрн вәшăс.

1990-мит одăтн Ольга вән аңкаңкєм ащед хур нух кăншăс. Щи хур 1943-мит одн Вудаң дадь пурайн вўсы. Щи одн Илья Иванович 26 тăда тәп йис. Дўв дәмăтсухăдн мевăд пос щурпийд. Ванкўтды вән аңкаңкєм тăм хур пєда вантăд. Щи мăрн шитама хăнты ар арийд, вєнш пўңдад хўват сєм йиңкăт худидăт. Дўв пєдэда шўмадь вантты.

Ёмвошн Победа нємпи парк хущи дадь хăрн ухдад пунум ёх кев хурасн нын И.И. Миляхов нєм вәйтдăты ки – вәятн – щит ма аңщащєм, дўв эвиеда мăвăң хир тәты ăн па вєритăс.

Кашăң од Вудăң Победа емăңхăтд пурайн мўң ăнтә тәп аня дыптăт щив пундўв-мăвăң дєтут ищи тәдўв. Щит єпдăң дєтут щи няврємăта, хуйтат Вудăң дадь эвăдт уяң ай пура ăн вантсăт.

Елизавета ПОСОХОВА, 11-мит Ёмвошăң ăшколайн 3-мит классăн вәндтыйдты эви

Хăнты ясăңа тулмащтăс Ирина САМСОНОВА

Ёмвошн литературной премия мойлӑсы

Ай кєр тыдӑщ 3-митн мӯвтєд мир писатель хӑтл пӑты Ёмвошӑн «Югра-Классик» нємпи хотн литература од пӯншты пӑты киникайт хӑншты ёх округ губернатор премия ёша холумтсӑт.

«Няврємӑн литература» нємн «Яна ёх моньщӑт» киника пӑты Владимир Енов мӑсы. «Поэзия» нємн кӑтнӑн юкантсыйнӑн, щит Владимир Волковец «Река моя, память-транзит...» киника пӑты па Дмитрий Сергеев «Хвойный край с просветами берёз» киника пӑты.

Щи юпийн етнхот вєс. Мойӈ ёх Л.Н. Толстой путрӑт, П.И. Чайковской хэйн хӑншум «Евгений Онегин» па Н.А. Римский-Корсаковӑн хӑншум «Садко» опера арӈӑн хәлӑнтсӑт.

Мосл ястӑты, хуты киникайт хӑншты ёх округ губернатор премия нялсыр нємӑтн вантлӑт: путрӑт, лӯӈтарӑт, научно-популярной путрӑт па няврємӑт пӑты хӑншум путрӑт. Щит 1998-мит од вӯш эвӑлт мӑты питсы.

Ешӑк Владимир Егорович, мӯӈ нӑӈ пӑтэна нух амӑтсӯв, нӑӈ щимӑщ вэн нєм холумтсӑн. Елды ищиты эмӑщ путрӑт, моньщӑт, па лӯӈтарӑт хӑнша!

Людмила СПИРЯКОВА

«Югра» нємуп вухӑӈ мойлупсы

Ропхӑӈ кӯрк тыдӑщ 20-мит хӑтӑлн Ёмвошн округев киникайт лӯӈӑтты хот йитн мӯвтєд мирӑт поэтӑт па писателят «Югра» нємуп вухӑӈ литературной мойлупсыйн кӑтлуптӑсыйт.

Мосл лупты, муй щирн «Югра» мӯвтєд лауреатӑт тӑм олн ветмит пӯш Ёмвошн вухӑӈ мойлупсыйн мӑсыйт. Щимӑщ вулаӈ вєр ар мӯв па па хон пєлӑк поэтӑт па писателят пӑта округев правительства па Ханты-Мансийской банк кәщайт нємасыя дэщӑтсӑт. Мӯвтєд ёх литературной мойлупсы округевн 2007-мит олн вєрсы. Щи вӯш эвӑлт щит нядъяӈ мултас хӑннєхә Россия, Белоруссия, Украина, Сербия, Азербайджан, Болгария, Греция, Македония па Чехия хон пєлкӑт ёх холумтсӑт.

Щиты тӑм мӑнум 2014-мит олн мӯвтєд мир киникайт хӑншты хуятӑт эвӑлт лауреатӑта йисӑт: Владимир Андреев Нижневартовск вош эвӑлт «Краеведение» номинация щирн, Виктор Буланичев Бийск вош эвӑлт «Сибирская па Дальневосточная литература» щирн, Игорь Шумейко Москва вош эвӑлт «Публицистика» щирн, Игорь Изборцев Псков вош эвӑлт «Проза» щирн, Николай Шамсутдинов Тюмень вош эвӑлт «Поэзия» щирн, Ярослав Голоубек па Карел Сыс Чехия хон пєлӑк эвӑлт «Славянская книга» щирн, Владимир Скиф Иркутск вош эвӑлт «Слово о полку Игореве» поэзия щирн хӑншмӑл пӑта па Вячеслав Ар-Серги Удмуртия мӯв эвӑлт финно-угорской мирӑт литература рэт мир ясӈа тулмащтумӑл унтасн.

Лауреата ювум арсыр мир поэтӑт па писателят ям вӯща ясӑӈ мӯӈ округев па Ханты-Мансийской банк кәщаита лупсӑт. Щи юпийн лыв айкел ӑкӑтты ёх пида вәйтантыйлсӑт па путӑртсӑт.

Владимир ЕНОВ

Хурӑтн: мойлупсы щир вантты киникайт лӯӈӑтты хота юхтум писателят па поэтӑт; Ханты-Мансийской банк кәща Д.А. Мизгулин па округев Культура департамент кәща нє Н.М. Казначеева Тюмень вош поэт хэя Н.М. Шамсутдинова мойлупсы катлуптӑсӈӑн.

Алăң вўш эвăлт хăтлăң па мєлăк тәрум вәс. Вән ләңщăң хăр хущи вўлєң хотăт доньщлтăсыйт. Камн пăсанăт омăссыйт па щи әхты юхтум ёх ванлтупсы щира хурамăң пурмăсăт пунсăт. Айкємн Касум па мойң ёх щив ăктăщты питсăт. Щи мăр ма вантсум, муй лыв тынылăт. Тăта мир хўл, нюхи, ёшн ёнтум арсыр мосты утăт ләтты вєритсăт.

Касум мўвн вўлы емăңхăтл

Еша вәс мир аритыякты хăра юхăтсăт. Мєт олăңăн ăктăщум мира Нуви сăңхум район кәща С.П. Маненков ям па ләхи ясңăт лупăс. Вўлы тащăтн тәса рәпитум ёха ишăк нєпекăт па мойлупсэт катлуптăс. Ар ол вўлы тащăн рәпитты хә Сергей Иосифович Попов «Почётный оленевод» нємн юкантсы. Щи юпийн па тыв юхтум кәща ёх вўлєң мир емăңхăтл пăты сăма рăхты ям ясңăт лупсăт. Ар ол вўлы тащăн вән унтас вєрты хә Николай Павлович

Тасьманов емăңхăтл пўншты пăты Россия мўв вотвой нух алмăс.

Щи юпийн вўлыйн кăсты икет, имет, айлат эвет па пухăт Амня юхана ньк вухăлсăт. Вўлєң ёх кăсты вўянтсăт, мир хулыева вантты щира вана щив йисăт. Кашăң хуят сăмăлн алпа пирийс, мăта вўлєң ёх сора, апрăңа па сыры ат юхтăс. Вантты щи ёх пєлы шєңк әмăщ вәс. Щи кємн па хăрн юрн хотăтн мойң мир хошум йиңк, няр хўл, нюхи, воньщўмутăң нянь па каврум шай яньщты вєритсăт. Хăтл мăр аритыякты тăхийн увăс мир арăт арисăт. Валентина Тарлина хурамăң сăх па мольщăң щив тәс. Юхтум хуятăт хăнты сухăт нух ләмăтсăт па хурн вўсыйт. Мойң ёх па ай няврємăт хотăң ёхлал пила вўлыйн хăтăтлясăт.

Кашăң ол емăңхăтл пурайн хә хуятăт әхăл шәпи навăрлăт. Щи эвăлт пухăт мєт әрăңа йилăт па тәп ям вєра вўянтлăт. Хә хуятат кўтн мєт олăң тăхия питсăт Н.П. Тасьманов, С.П. Канев. И.А. Попов хәлум

пўш нух питылăс. Вантэ, шєңк әмăщ вәс вантты, хән имет па айлат ёх кăссăт. Имет эвăлт мєт сора Лариса Попова, лўв юпелн Надежда Попова па Светлана Канева юхăтсăт. Айлат ёх кўтн олăң тăхия Анастасия Попова питăс, кимит – Денис Ерныхов, хәлмит Илья Тасьманов юхтăс. Хулыева тыңăн мойлупсэтн мăсыйт. Ханты-Мансийский банк эвăлт Д. Попов, Т. Канева, Л. Филиппова, А. Коптелова ёх мойлупсэтн катлуптăсыйт. Ищи хăтл «Единая Россия» «Народный мастер» тăйты имет тыңăн утăтн ортсыйт, щит Ксения Григорьевна Ерныхова, Мария Степановна па Ирина Семёновна Молдановнăн.

Етн ола тăм емăңхăтл сухнăс. Мойң ёх ара щи мăнсăт.

Раиса РЕШЕТНИКОВА

Пӯпи як хот

Касум мӯвн пурмӑсӑт ӑкӑтты па шавиты тӑхийн ай кєр тыԓӑщн хәԓум хӑтԓ мӑр пӯпи як хот мӑнӑс. Увӑс мир хущи пӯпи як хот, щит мєт вуԓаң емӑңхӑтԓ. Щит округ культура департамент, «Торум Маа» нємпи музей, «Творческое объединение «Культура»» хот па па ёх унтасн ԓэщӑтсы.

Тӑта хурӑтн кәртӑң па мойң ёх 1988-мит оԓн Ёмвошн мӑнум пӯпи як оԓӑңӑн вантты па уша павӑтты вєритсӑт. Вухаԓтум пӯпие хота ԓуңԓтӑсы па хурамӑтсы, ԓєтутӑң пӑсанӑн вєрсы. Етна оԓа кәртӑң па юхтум мир айкємн пӯпи як хота ӑктӑщты питсӑт. Пӯпи як хотн муԓтыкєм вәна ювум икет арисӑт. Кәртӑң хә Андрей Александрович Ерныхов пӯпи вухӑԓтӑс па ԓӯв сыры хӑтԓ вӯш эвӑԓт емӑң арӑт арийс. Ԓӯвеԓа Денис хиԓэԓ нётӑс. Муй арат ар, як, ԓуңӑԓтуп аԓьсы, щитӑт пухие нємасыя постӑсԓэ. Катра пурайн щи утӑт хәԓум сот араттыя ювӑнтсӑт. Имилор йис тӑхи эвӑԓт па мойң хуят вәхӑнтсы, щит Сергей Кечимов. Ёмвош эвӑԓт Тимофей па Татьяна Молдановңӑн Петя пухиеԓ па пӑңӑн тәтԓясңӑн. Ясӑң тӑйты пушхие ԓуңӑԓтупӑт ванԓтумӑн юнтӑс. Мосԓ ԓупты, пӯпи як хотн айԓат ёх ищи арсыр вєрӑта вәнԓтӑсыйт. Лыв ӑнтә тәп вантсӑт па хәԓӑнтсӑт, щи тумпийн айԓат ёх якӑт, ущхуль ԓуңӑԓтупӑт мира аԓьсӑт.

Мосԓ ԓупты пӯпи як хот мӑнумӑн па хон пєԓӑк мир ищи вәсӑт. Швеция мӯв эвӑԓт юхтум ёх «Нация и медведь» нємпи проект щирн рәпитԓӑт. Лыв мӯвтєԓ мир пӯпи якӑт вантԓӑт па нух хӑншԓӑт. Щи унтасн лыв уша павӑтԓӑт, мӑта тӑхийн муй щирн пӯпи як ԓэщӑтԓы.

Пӯпи як хот па па йис емӑңхӑтԓӑт єнумты няврємӑта хӑщуптӑты мосԓ, тӑмиты вән па ай ёх ияха ԓэщӑтты вєрӑт еԓԓы унтас тәты питԓӑт.

Раиса МОЛДАНОВА

Ущхуӆь хӑннєхә Карым кәртӑн вәӆ

Манстӑр район Карым кәрта яңхмємн и әмӑщ, сӑвр-вавр хӑнты ими пиӆа вәтӑңа йисум, щит Галина Ивановна Пестрякова. Тӑм путрӑң па апрӑң вәна пєлка ювум хӑннєхә вәӆты-хоӆты хотӆ еӆта сєма хойӆ – пәшӑсӆ кевӑн пўӆўп эвӑӆт хурамтман вәӆ, хот пўңӑӆн юх ӆєрӑт эвӑӆт сыр-сыр ущхуӆь емӑң войт иты утӑт вантты рӑхӆ. Мўвтєӆ имет емӑңхӑтӆ пӑты ма нынана тӑм әмӑщ хӑннєхә оӆӑңӑн хӑншты ӆӑңхаӆум.

Галина Ивановна 1951-мит оӆн Манстӑр район Вән юрты кәртӑн сєма питӑс. Тӑм кәрт Ендырь юханӑн омсӑс. Щи пурайн тыв Захарка па Ихренко кәртңӑн ӆўңман вәсңӑн. Ащеӆ – Волдинӑт рәт мир эвӑӆт вәс. Ӆўв хўвн ӑнтәма йис. Ӑңкеӆ – Анна Яковлевна (Кирипова) вәс, пиӆыеӆ сурма ювум юпийн кимит пўш икия мӑнӑс. Сырыя ӆўв вәнтӑн юх павӑрт сэвӑртты тӑхийн, ӛхӑт колхозн мис пәсты нєңа рәпитӑс.

Вән хоттєӆ ёх хущи Галина Ивановна кимит няврєма вәс. Ӑшколайн тәп хәт класс вәнты вәнӆтыӆӑс. Әмӑщ, хуты щи пурайн няврємӑт ӑшкола вәнты амп әхӑӆн яңхсӑт. Галина па пушхиет иты амп кирӆ па ӑшколая мӑнӆ.

Ӆапӑтхущъяң оӆ ӆуваттыйн айӆат Галина нє рәпитты мӑнӑс. Ветхущъяң оӆ мӑр колхозн мис пәсман рәпитӑс. Сырыя нємасыя мис пәсты щўңк ӑнтәм вәс, нєңӑт иса ёшн мисӑт пәссӑт. Сӑвр-вавр Галина и хӑтӆ мӑр тӑӆаң вет фляга єсумйиңк тєкнуптӑты вєритӑс.

Щӑӆта колхозӑт лӑп тәхрум юпийн Галина Ивановна хӑтӆ мӑр пушхиет вантман тӑйты хота рәпитты мӑнӑс. Яслихотн ӆўв ищи ветхущъяң оӆ рәпитӑс. Оӆӑңӑн ай няврєм ӆавӑӆты па вәнлтӑты хуята нётты нєңа вәс, щӑӆта щи хот ӆавӑӆты хӑннєхуята рәпитӑс.

1990-мит оӆ вўш эвӑӆт няврємиет пӑты Галина Ивановна тӑӆ пурайн арсыр ӆоньщӑң хурасӑт вєрты питӑс. Кашӑң оӆ апрӑң ими хәскєм ӆоньщӑң ут омсӑс, щи пєӆы ванттыйн, аӆмәнтыки моньщӑң тӑӆ кәрта юхӑтсӑн. Тӑта ищьки ики па ӆоньщӑң эвие, сыр-сыр хотӑт па вәнт войт, моньщӑт эвӑӆт арсыр утӑт: пӑӆтап кӑр ими, мукарєң ӆовие па па утӑт. Галина Ивановна ӆэщӑтум ӆоньщӑң хурасӑт сыр-сыр кӑсупсэтн ар пўш нух питыӆӑс. Щи вєр пӑты каркам ими ям арат ишӑк нєпекӑтн ёша катӆуптӑсы.

Ветъяң оӆа ювмӑӆн хӑнты ими рўтьщӑты мӑнӑс. Хот пўңӑӆн ӆўв ищиты йиӆуп оӆ еӆпийн сыр-сыр ӆоньщӑң хурасӑт вєрӆ: тӑта кўш юрн хот па вўӆы әхӑӆ, кўш шуши мир хӑннєхә тӑӆ пурайн вантты рӑхӆ.

Щи тумпийн савр-вавр хӑнты ими хўӆ веӆпӑсӆӑты вєр сӑмӑңа тӑйӆ. Тӑӆ пурайн аӆӑң саты амп әхӑӆ кирӆ па хўӆ веӆты мӑнӆ. Кәртӑң мир иса вәӆ, хуты Галина Ивановна хўӆ веӆпӑсӆӑты вєр мосман тӑйӆ, щит пӑты итәх пурайн ӆўв вохлы, ӆәӆн машинайн муй хопн хўвшӑк тӑхия мӑнты.

Ванкўтӆы кәртӑң мир пӑты хўӆ веӆпӑсӆӑты кӑсупсы ӆэщӑтӑӆ. Щӑӆта ияха сыстам лыӆ шивн хўӆ хошум йиңк кӑвӑртӆӑт, кўтэӆн путӑртӆӑт, ариӆӑт па юнтӆӑт. Щи вєр кәртӑң мира шєңк әмща вәӆ.

Тӑӆ па тови пурайңӑн емӑңхӑтӑӆн Галина Ивановна амп әхӑӆ кирӆ па щитӑтн ай пушхиет кәрт хўват тәтляӆ. Няврємӑта тӑм вєр вән амат тәӆ.

Щи тумпийн апрӑң хӑнты ими «Совет ветеранов» нємпи вәна пєлка ювум хуятӑт тӑхия ӆўңман вәӆ. Вәнӆата ювум хӑннєхуятӑт тӑта ищи әмща вәӆӆӑт. Арсыр емӑңхӑтӆӑтн, вәйтантупсэтн мир ещаӆт ариӆӑт, якӆӑт, әмӑщ утӑт ванӆтаӆӑт. Щӑӆта кўтэӆн сыр-сыр кӑсупсэт, ванӆтупсэт ӆэщӑтӆӑт. Йиӆуп оӆ емӑңхӑтӆ пӑты иса пурайн әмӑщ ӆәмӑтсухӑт ёнтӆӑт, щӑӆта кәртӑң якхотӑтн ванӆтӑӆӑт.

Мосӆ ястӑты, хуты Галина Ивановна стихотворенияйт па ущхуӆь арӑт хӑншӑӆ. Кашӑң емӑңхӑтӆ вўраңӑн па ӆәхӑс хуятӑт пӑты ӆўв әмӑщ арӑт ӆэщӑтӑӆ. Щит пӑты тӑм хӑннєхә Карым кәртӑн вәӆты мирн иса мосман тӑйӆы. Вєрӆы омӑсты Галина Ивановна иса ӑн вєритӑӆ, хўӆ веӆпӑсӆӑты ӑн мӑнӑс ки, юӆн арсыр хурамӑт ёнтман, ай хушапӑт вєрман омӑсӆ.

Әмӑщ, хуты Галина Ивановна хот пўңӑӆн пәшӑс па камн вәӆты пурмӑсӑт кеван пўӆўпн хурамтман вәӆӆӑт. Щи кеван пўӆпӑт иса мирн ӑкӑтсыйт. Кашӑң хӑтӆ аӆӑң саты ким єттӑӆн Галина Ивановна хот пўңӑӆн йиӆуп кеван пўӆпӑт вәйтӑӆ. Вантэ, кәртӑң мира уша йис, хуты апрӑң ими пўӆпӑт ӑкӑтӆ. Лыв әмӑщ хуята нётты ӆӑңхӑсӑт. Щиты и ӛрн кӑт щурӑс муӆтӑс кеван пўӆўп ӑкӑтсӑт.

Галина Ивановна эви па пух тӑйӆ. Эвеӆ – Татьяна Александровна Дятлова Ёмвошн Югорской государственной университетн рәпитӑӆ. Андрей пухӆ, армияя яңхӑс, интӑм Сәрханӆ вошн рәпитӑӆ.

Мўвтєӆ мир имет емӑңхӑтӆ пӑты Галина Ивановная мєт хурамӑң вўща ясңӑт китӆўв! Уяңа, пищӑңа, тӑӆаң кўрн па тӑӆаң ёшн, ям нумӑсн па әмӑщ вєр еӆӆы тўвман вәӆа, рәт па пиӆ ёхӆӑӆн ӆавӑӆман, мосман ат тӑйӆайн!

Ирина ПОСЛОВСКАЯ

Болчары кәрта яңхмємн ма ӑшколайн вәԯум катра пурмӑсӑт ԯавӑԯты хот йит вантсум. Щит история па обществознание урокңӑн тәты нє Светлана Девяткова вєрӑс.

Катра хӑнты кәртые

Ԯӯв ясңӑԯ щирн, Болчары – вєра катра кәрт, ванкӯтԯы тыв Тюмень, Тәпаԯ па Екатеринбург вошӑт эвӑԯт археологӑт юхтыйԯԯӑт. Ԯыв тӑм кәрт пӯңӑԯн йис хӑнты кәрт вәйтсӑт. Археологӑт лупԯӑт, тӑта хиш мӯв, щирн кєншӑк мӯв хирты па хишн вәйтум пурмӑсӑт хуԯна ямӑт. Щиты ԯыв уша вєрсӑт, хуты тӑта вет щурӑс оԯ юхԯы хӑннєхә вәԯты тӑхи вәс.

Шаԯь, хуты Болчары эвӑԯт Кедровой кәрт вәнты кев ә̆ш вєрты пурайн итәх тӑхет нартамԯы шӯкатсыйт. Ванкӯтԯы тыв катра тынӑң утӑт кӑншты ёх юхтыйԯԯӑт, кәртӑң мир ԯыведа иса ӑн мосты утӑт мӑсӑт. Щи тумпийн щи ёх катра хӑнты шәкӑң тӑхийн тынӑң утӑт кӑншсӑт.

Тӑта вєра хӯвн хӑнты кәрттывӑс. Иван Грозной хон ики пурайн веԯьщи Болчары кәрт оԯӑңӑн хӑншсы, щит 1715-мит оԯн вәс. Хәнты пәп ики Филофей Лещинский Конда юхан хӯват пєрна пос пунман яңхӑс. Кәртӑң мир вух унтасн Тәрум хот омӑссы, 1846-митн щит тӯтн ёссы. Ә̆хӑт мир вух ӑкӑтсӑт па йиԯуп Тәрум хот омӑссӑт.

Интӑм ӑн вәйтԯы, муйсӑр хӑнты рәт мєт сыры тӑта вәс. Тәп 19-мит нәпӑтн тыв Нялинӑт хӑнты рәт юхтӑс, юхан хонӑңӑн ԯыв катра хотәԯ хуԯна омӑсԯ.

Ӑшкола музей оԯӑңӑн Светлана Анатольевна лупӑс, хуты мєт сыры няврємӑт вәнԯтӑты нє Елена Косачёва Ленинской хот йит вєрӑс. Тӑта иса коммунистической партия, комсомольской па пионерской тӑхет оԯӑңӑн ԯэщӑтман вәс. 1990-мит оԯӑтн итәх хуятӑт нәмӑссӑт, ин щи утӑт ӑн мосԯӑт па еԯ вущкӑсыйт. Светлана айԯтыева щитӑт юхи тәсԯә. Щи юпийн тӑта Вулаң Отечественной ԯаԯьн ԯаԯясум ёх оԯӑңӑн хот йит вєрсы. С.А. Девяткова атәԯт хот йитн Конда мӯв оԯӑңӑн музей вєрӑс.

Йиԯуп ӑшколайн 2002-мит оԯн музей пӯншсы. Вәнԯтыйԯты няврємӑт шєңк яма нётсӑт. Оԯӑңмит хот йитн Болчары кәрт оԯӑңӑн, тӑта арсыр мӯв иԯпийн вәйтум пурмӑсӑт вәԯԯӑт. Кәртӑң мир ищи нётсӑт, арсыр катра пурмӑсӑт тәсӑт. Еԯԯы Болчары кәртӑн вәԯум рәпитты тӑхет оԯӑңӑн хот йит вєрсы. Атәԯт ԯыв ӑшколайԯ оԯӑңӑн айкеԯӑт ӑкӑтсӑт. 2011-мит оԯн Болчары кәртӑн вәнԯтӑты вєр ԯэщӑтты пура вӯш эвӑԯт сот хәс оԯ постӑсы. 1891-мит оԯн пәп ики яң хӑнты няврєм вәнԯтӑты вӯс, вет пух па вет эви.

Хот йит хӯват еԯԯы шәшты ки, Вулаң Отечественной ԯаԯь па арсыр ԯаԯьт оԯӑңӑн пурмӑсӑт аԯьман вәԯԯӑт. Итәх пурайн вәнԯтӑты ёх няврємӑт пида вән ԯаԯь вәԯум тӑхета яңхԯӑт, нётԯӑт пӑрум хӑннєхәйт кӑншты па щи тӑхет эвӑԯт арсыр ԯаԯь пурмӑсӑт тәԯӑт. Щи тумпийн щӑта ԯаԯь пурайн миюм мевӑԯ посӑт аԯьман вәԯԯӑт. Вулаң Победа 50 оԯ постӑты пурайн нємасыя карта нєпекӑн нух хӑншсы, хута Болчары кәртӑң ёх ԯаԯяссӑт. Сыры 27 хуят оԯӑңӑн вәйтсы, ин 90 хуят оԯӑңӑн хӑншман вәԯ.

Тӑта рәпитты хуятӑт Кондинской краеведческой музей ёх пида инумӑсн, иәрн рәпитԯӑт. Щи тумпийн няврємӑт научной нєпекӑт хӑншԯӑт па ԯӯңӑтԯӑт. Кашӑң оԯ Болчары кәртӑң няврємӑт арсыр кӑсупсэт, фестивалят эвӑԯт мевӑԯ посӑт, ишӑкты нєпекӑт тәԯӑт. 2010-мит оԯн тӑм музей рәпатнекӑт 200 щурӑс грант вух ёша хоԯумтсӑт. Щи вух унтасн иса мосты пурмӑсӑт ԯәтсыйт.

Людмила СПИРЯКОВА

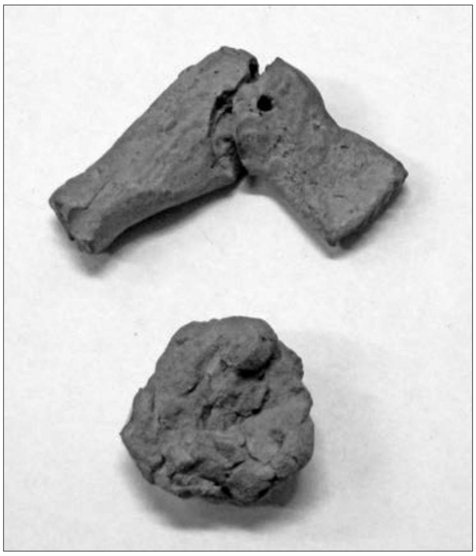

Тәнԯуп тыԯӑщ 26-митн Югра мўв ԯўӈӑтты хотн шуши мир путрӑт, моньщӑт хӑншты хӑннєхуятӑт, увӑс мир учёныйт, вәна пєлка ювум хуятӑт, оса тӑхет ёх, вәнԯтӑты вєрӑт тәты хуятӑт, айԯат ёх па Ёмвошӑӈ айкеԯӑт ԯэщӑтты хӑннєхуятӑт мирхота ӑктӑщийԯсӑт. Вәйтантупсыйн «Югра ԯыԯӈуптӑты» оса тӑхи ԯӑӈкӑр хӑннєхә, «Хӑнты ясӑӈ» газетайн рәпитты нє Ульяна Данило (Молданова) вельщи ԯэщӑтум «Вуԯаӈ Ас юхӑн пусԯӑт» (рўщ щирн «Притоки Великой Оби») нємпи киника ванԯтӑс. Тӑм нєпек мӑнум оԯ Ас потты тыԯӑщн «Югра ԯыԯӈуптӑты» оса тӑхи ёх унтӑсн єтӑс.

Йиԯуп киника єтӑс

«Ямра» нємпи арӑӈ-якӑӈ тӑхи ԯэщӑтӑс, щӑԯта «гранж-арт» нємпи щирн оԯюпн хурӑт хӑншты вєр яма вәԯ.

Елена Ермакова (Тарлина) 1975-мит оԯн Касум мўвн сєма питӑс. 16 оԯ ԯуваттыйн ӑшкола етшуптумӑԯ юпийн Санкт-Петербург вош А.И. Герцен нємпи пединститута вәнԯтыйԯты мӑнӑс. Айтєԯн Елена оԯюпн хурӑт хӑншты нєӈа йиты ԯӑӈхӑс. Вән воша юхӑтмӑԯн сӑма мӑнӑс. Кӑт оԯ мӑр айԯат хә Чечня мўвн служитӑс. Андрей Ёмвош район Кышик кәрт пўӈӑԯн вәнт тӑхийн вәԯ. Айԯтыева стихотворенияйт хӑншӑԯ. Ԯўв ԯэщӑтум путӑрԯӑԯ «Самаровский ямб» нємпи киникайн хӑншман вәԯԯӑт.

Анна Молданова 1991-мит оԯн Нуви сӑӈхум район Касум вошн сєма питӑс. 2013-мит оԯн Югорской государственной университет етшуптӑс. Ай пура вўш эвӑԯт Анна путрӑт хӑншты питӑс. Итәх стихотворенияйт «Сохраним язык в семье» нємпи киникайн ԯўӈӑтты рӑхԯ.

Виктория Молданова 1994-мит оԯн Касум мўвн сєма питӑс. Ӑшкола етшуптумӑԯ юпийн Югорской государственной университета вәнԯтыйԯты мӑнӑс. Интӑм айԯат нє хәԯмит курсӑн информатика вєрӑта вәнԯтыйԯ. Хӑнты эви айтєԯн путрӑт па стиховоренияйт хӑншты питӑс. Ԯўв хӑншум вєрԯӑԯ «Сохраним язык в семье» нємпи киникайн ԯэщӑтман вәԯԯӑт.

Владислав Молданов 1968-мит оԯн Ваньщавӑт кәртӑн войхўԯ веԯпӑсԯӑты хоттєԯ ёх хущи сєма питӑс. 1987-1988-мит оԯӈӑнӑн Красноярской мўвн армияйн вәс. Щи юпийн учебно-производственной комбинатн вәнԯтыԯӑс. Владислав Молданов стихотворенияйт па арӑт хӑншаԯ. Ԯўв путрӑт «Белоярские вести», «Литературный Белоярский», «Новости Югры» газетайтн, «Земля Ванзеватская» па «Город белых ночей» киникайӈӑн хущи хӑншман вәԯԯӑт.

Арсений Немельгин 1986-мит оԯн Ёмвош район Кышик кәртӑн сєма питӑс. 2008-мит оԯн Югорской государственной университетн юридической тӑхи етшуптӑс. Интӑм рәт кәртӑн вәԯ, рәпитӑԯ па стихотворенияйт хӑншӑԯ.

Олеся Сопочина 1988-мит оԯн Вокирэп-ягун юханӑн вўԯэт ԯавӑԯты

Ар оԯ мӑр Ульяна Данило нумсӑԯн ԯӑӈхӑс Югра мўв ай кәртӑтн вәԯты ԯыв саттэԯа путрӑт, стихотворенияйт хӑншты айԯат ёх ԯэщӑтум вєрӑт ияха ӑкӑтты па киника єсӑԯты. Вантэ, ар пєԯӑк ай кәртӑтн вәԯты ԯыв саттэԯа путрӑт хӑншты хӑннєхуятӑт атэԯт ӑн вєритԯӑт ԯэщӑтум нумсӑт киникая пунты. Щит пӑты интӑм Ульяна Данило унтасн па ӑрн «Вуԯаӈ Ас юхӑн пусԯӑт» нємпи нєпекӑн ԯыв саттэԯа путрӑт, стихотворенияйт хӑншты айԯат ёх нємӑт ияха ӑкӑтман вәԯԯӑт. Щит Ульяна Молданова, Андрей Дубасов, Елена Ермакова (Тарлина), Анна Молданова, Виктория Молданова, Владислав Молданов, Арсений Немельгин, Олеся Сопочина па Валентина Тарлина.

Ульяна Данило (Молданова) 1978-мит оԯн Нуви сӑӈхум район Юильск кәртӑн вўԯэт ԯавӑԯты хоттєԯ ёх хущи сєма питӑс. 2003-мит оԯн Югорской государственной университет етшуптӑс. Мєт оԯӑӈ путӑр 1996-мит оԯн хӑншӑс. Хӑнты айԯат нє хӑншум путрӑт «Литературная Россия» газетайн, «Мир Севера» нємпи журналӑн єтԯясӑт. Хӑнты ясӑӈӑн хӑншум путрӑт рўщ ясӑӈа Татьяна Молданова тўлмащтӑс. Ульяна Данило Ёмвошн вәԯ па рәпитӑԯ. Икеԯ пиԯа няԯ няврєм єнмӑԯԯӑӈӑн.

Андрей Дубасов 1982-мит оԯн Ёмвошн сєма питӑс. Тӑта 3-мит ӑшкола етшуптӑс, щӑԯта Югорской государственной университетн рәт ясӑӈ па литература вәнԯтӑты тӑхи етшуптӑс. Интӑм «Жилище» нємпи вошӑӈ хот омӑсты вєрӑт тәты тӑхийн рәпитӑԯ. Андрей – вухаԯь хә. Имеԯ пиԯа пухие єнмӑԯԯӑӈӑн. Айтєԯн Андрей путрӑт па нарӑсты сыйт хӑншты питӑс. Щи тумпийн ԯўв рӑхты тӑхия ӑн вўсы, щит пӑты айԯат нє ясӈӑт вәнԯтӑты мӑнӑс. Әмӑщ, хуты Хон Пєтра вошн хӑнты нє мєт оԯӑӈ стихотворенияйт хӑншты питӑс. Әхӑт Елена Нижневартовской государственной педагогической институт етшуптӑс. Щи юпийн «Югра» телерадиокомпанияйн «Северный Дом» программайн айкеԯӑт ԯэщӑтты нєӈа рәпитӑс. Ипўш рәпата щирн округев хўват яӈхман айԯат хә пиԯа вәтӑӈа йис па ԯўв хущеԯа икия мӑнӑс. Интӑм Елена пиԯыеԯ пиԯа Когалым вош пўӈӑԯн вўт кәртӑн вәԯ. Ԯыв хоттєԯн няԯ няврєм єнмӑԯ. Елена Ермакова (Тарлина) хӑншум путрӑт «Литературная Россия», «Новости Югры» газетайӈӑнӑн, «Мир Севера» журналӑн па «Эринтур» киникайн хӑншман вәсӑт.

Андрей Молданов 1980-мит оԯн сєма питӑс. 1998-мит оԯн армияя

Сопочинӑт хоттєԓ ёх хущи сєма питӑс. Айтєԓн ӑңкеԓ-ащеԓ пиԓа вәнтӑн вәс, ипўша вой-хўԓ веԓпӑсԓуман яңхӑс. Ӑшкола юпийн ищи Югорской государственной университета вәнԓтыйԓты юхтӑс. Олеся мадьяр ясӑң яма тӑйԓ, щит пӑты Венгрия мўвн оԓ мӑр вәнԓтыԓӑс. 2014-мит оԓн хӑнты нє Тюменской государственной университет етшуптӑс. Интӑм «ЛУКОЙЛ – Западная Сибирь» мўв иԓпи питы вуй вўты тӑхийн рәпитӑԓ. Икеԓ пиԓа эвие єнмӑԓԓӑңӑн. Олеся хӑнты ясӑңӑн моньщӑт хӑншӑԓ.

Валентина Тарлина 1962-мит оԓн Ёмвош район Кышик кәртӑн сєма питӑс. Пуԓңавӑт вошн хот войт ямӑԓты хуята вәнԓтыԓӑс. Щӑԓта 1988-мит оԓн рәт кәрта кєрԓӑс па тӑмхӑтԓ вәнты Кышикн вәԓ. 1997-мит оԓн кӑши-мәш эвӑԓт Валентина Тарлина рўтьщӑты мӑнӑс. Ёнтӑсты, тыйты вєр сӑмӑңа тӑйԓ. Щи тумпийн стихотворенияйт хӑншӑԓ.

Веԓьщи єтум «Вуԓаң Ас юхӑн пусԓӑт» нємпи киника вәнԓтыйԓты айԓат ёх, культура вєрӑт тәты хуятӑт, киникайт ԓўңӑтты хотӑт пӑты па иса Югра мўвн вәԓты мир пӑты ԓэщӑтсы, ԓәԓн па мирӑт шуши мир вәԓупсы оԓӑңӑн уша ат вєрсӑт, ԓәԓн еԓԓы кўтэԓн ԓәхсӑңа ат вәсӑт, ԓәԓн мўв-авӑт ԓавӑԓман ат тӑйсӑт.

Мосԓ ястӑты, 500 арат киника єтӑс. Вәйтантупсы сухантты юпийн мойңа юхтум мир йиԓуп киникайн мойԓӑсыйт.

Мўң, «Хӑнты ясӑң» газетайн рәпитты ёх, айԓат айкеԓӑт хӑншты нєңа веԓьщи єтум киника пӑты пәмащипа ясңӑт лупԓўв па ԓўв пиԓэԓа щи мосты вєрн амӑтԓўв. Ԓӑңхаԓўв, ԓәԓн Ульяна Данило ԓэщӑтум вєр еԓԓы ат мӑнӑс, ԓәԓн ԓыв саттэԓа путрӑт хӑншты увӑс хуятӑт оԓӑңӑн ар мир ат вәс.

Ирина САМСОНОВА

Литература оԓ пўншсы

Ропхӑң кўрк тыԓӑщ 27-мит хӑтӑԓн Ёмвош хәтмит библиотека хотн Россия мўв ԓуватн вєрум Литературая постум оԓ азербайджан поэт хә Княз Гочаг пўншӑс. Югра мўвн тӑмхӑтԓ сот муԓтас арсыр мир вәԓ.

Тӑта мосванӑн Ёмвошн рўщ поэтесса нє Любовь Миляева «Югра многоликая» нємуп киника ԓэщӑтӑс. Щи ут хущи араттєԓн 86 мир ясңӑң писателят па поэтӑт стихӑт па путрӑт ияха ӑкӑтсыйт па нєпека вєрсыйт. Тәп хәԓумъяң ясңӑң мир хӑннєхә мўң мўвевн вәԓԓӑт па кашӑң оԓ арсыр киникайт округев хуятӑт пӑта хӑншԓӑт. Антология хущи яң па хон пєԓӑк эвӑԓт вәԓты писателят па поэтӑт хурамӑң путрӑт па стихӑт ияха ӑкӑтсыйт.

Мосԓ лупты, хуты азербайджанской литература поэт хә Княз Гочаг ар оԓ мӑр Югра мўвевн Пыть-Ях вошн вәԓ па рәпитԓ. Тӑм хӑннєхә поэт, прозаик па айкеԓӑт ӑкӑтты хә. Ԓўв ван хӑтԓуп тыԓӑщ 1954-мит оԓн Азербайджанской ССР мўвн сєма питӑс. Сырыя хотӑт омӑсты тӑхийн рәпитӑс. Әхӑт Тюменской область мўва юхтӑс па мўв иԓпи тащ вўты хәя вәс. Тюмень вош университетн филологической факультет 1986-мит оԓн етшуптӑс. Щӑԓта 1990-мит оԓ вўш эвӑԓт Югра мўва юхтӑс па Пыть-Ях вош газетайн айкеԓӑт ӑкӑтты хәя йис. Тӑмхӑтԓ ԓўв ищи вошӑԓн телевидения хущи рәпитԓ. Княз Гочаг арсыр хурамӑң стихӑт па әмӑщ путрӑт рәт па рўщ ясңӑтн хӑншӑԓ. Щиты ԓўв «Литературный Азербайджан», «Мир Севера», «Югра», «Юность» журнаԓӑтн па «Литературная Россия» газетайн стихотворенияйт єсԓӑс. Ԓўв ар оԓ мӑр рўщ поэтӑт Дмитрий Мизгулин Ёмвош эвӑԓт, Александр Кердан Екатеринбург эвӑԓт, Валерий Дудаев па Евгений Юхин Москва эвӑԓт вәԓты хӑннєхуятӑт стихӑт айԓта рәт ясңӑԓа тулмащтӑс па ушӑңасащӑңа рифма щирн еԓԓы ԓэщӑтсӑԓэ па киникая вєрсӑԓэ.

Щимӑщ вуԓаң вєр пӑта ԓўв Азербайджан мўв Союз писателят тӑхия 2000-мит оԓн вўсы па 2003-мит оԓн Россия мўв Союз писателят тӑхия ԓўңӑс. Щи тумпийн Княз Гочаг Пыть-Ях вош почётной хӑннєхә нємн юкантсы па «Звезда полей» Н.М. Рубцов нємуп Россия лауреата йис.

Литература оԓа постум вәйтантупсы пурайн Ёмвош хәтмит библиотека хотн Азербайджан мўв хӑннєхуятӑт нємасыя ияха юхтыйԓсӑт па ԓыв рәт мўвеԓ па литератураеԓ оԓӑңӑн сыр-сыр айкеԓӑт вєрсӑт. Ԓыв юпеԓн Княз Гочаг арсыр стихотворенияйт рәт па рўщ ясңӑтн ӑктӑщум вошӑң мир еԓпийн ԓўңтӑс. Мєт хурамӑң стихӑт тӑм поэт хә ӑңкеԓ оԓӑңӑн хӑншӑс. Щит пӑта хӑннєхуятӑтн сӑмӑңа щи утӑт хәԓӑнтсыйт па ԓўвеԓа вән пәмащипа ясӑң лупсӑт.

Щӑԓта Ёмвошн вәԓты Азербайджан мир хуятӑт ияха юхтум вошӑң ёх еԓпийн якты-ариты хот вєрсӑт. Кашӑң нєңа муй хә хуята вєра әмӑщ вәс уша павӑтты, муйсӑр хурамӑң арӑт па як щирӑт азербайджанцӑт тӑйԓӑт па муйсӑр нарӑсъюхӑтн юнтԓӑт.

Юхи хӑщум кўтн рӑхԓ лупты, хуты тӑмӑщ Литература оԓа постум вәйтантупсы Княз Гочаг поэт пиԓа нємасыя Ёмвош, национально-культурной па азербайджанской мир «Бирлик» тӑхи кәщайт вєрсӑт. Вантэ, кашӑң мир ԓўв вәԓты-хоԓты щирԓӑԓ па мирӑт еԓпийн хурамӑңа ванԓтӑты ԓӑңхӑԓ.

Владимир ЕНОВ

Вухаԓь мир поэтесса пиԓа вәйтантупсы

Ай кєр тыԓăщ 3-митн Югра мŭв государственной киникайт ԓŭӈăтты хотн вухаԓь мир поэтесса, увăс мир литература ԓєрамтты нє, телевиденияйн па радивайн вухаԓь ясăӈăн айкеԓ тәты нє, оса рәпатайт тәты нє Светлана Селивёрстовна Динисламова сєма питум хăтԓаԓ ещаԓт вәйтантупсы ԓэщăтсы.

Мєт сыры ăкмум мойӈ ёха Светлана Динисламова вәԓупсы оԓăӈăн кина аԓьсы, щит «Югра» нємпи телерадиокомпанияйн рәпитты ёх вєрсăт.

Светлана Динисламова, эви опращнємԓ Садомина, ай кєр тыԓăщ 17-митн 1960-мит оԓн Лэв кәрт Сŭмăтвош районăн сєма питăс. 1979-мит оԓн Ёмвошăӈ медучилище етшуптумăԓ юпийн яӈ оԓ ай тохтŭра рәпитăс. 1991-2000-мит оԓăтн Хулимсунт кәрт кәщая вәс. 2002-мит оԓн А.И. Герцен нємпи государственной педуниверситет хуща «Культурология» факультет етшуптăс. Щи тумпийн щăта 2006-мит оԓн аспирантура етшуптумăԓ юпийн «Проблема эволюции творчества Ювана Шесталова» нємпи диссертация нєпек холумтăс. 2000-мит оԓ вŭш эвăԓт Ёмвошн вәԓ. Ин Ас-угорской мир институт хуща рәпитăԓ. Юхи хăщум кимит оԓ ԓŭв округ правительства грант вух унтасн нyврємăт пăты вухаԓь ясăӈăн «Витсам» («Йиӈк сємие») нємпи журнал ԓэщăтăԓ.

Рәт мŭвԓ эвăԓт хŭвантшăк Башкирияйн вәԓмăԓн Светлана шєӈк мăрємăты питсы, щирн Лэв мŭв, ăӈкеԓ оԓăӈăн ԓŭӈтарăт хăншты оԓӈитăс. Тăм йисн ԓŭв арсыр вєрăт оԓăӈăн стихăт хăншăԓ.

Тăмхăтԓ Светлана Селивёрстовна ар ям ясăӈ хәԓăнтăс. Югорской государственной университет хуща рәпитты педагогической наукайт доктор, профессор Вадим Борисович Орлов вәнԓтыйԓты айԓат ёх пиԓа арăт арисăт. Ар вухаԓь хуят Светлана Динисламовая рәт ясăӈăн хошум ясӈăт лупсăт.

Людмила СПИРЯКОВА

Мир шукщăты тăхи рәпата оԓăӈăн

Тәнԓуп тыԓăщ 25-26-мит хăтԓăӈăн арсыр мирăт вєрăнтты ёх тăхет, катра пурмăсăт ԓавăԓты хотăт кәщайт Ёмвошăӈ ремёслайт центр хуща ăктăщсăт.

Мєт сыры округ культура вєрăттәты департамент хуща рәпитты нє **Светлана Буторина** вŭща ясăӈ лупăс. Лŭв ясӈăԓ щирн, тәняԓ арсыр ванԓтупсэтн мŭӈ вєрăнтты ёхԓŭв ар пŭш нух питыйԓсăт па ишăкты нєпекăт ёша холумтыйԓсăт. Юволăӈăн ԓŭв щиты лупăс: «Еԓԓы ищиты щи апрăӈа, яма рәпитаты!»

2015-мит оԓ – Югра мŭв шуши мирăт арсыр пурмăсăт вєрты вєр еԓԓы тәты нємн пунсы. Щирн оԓ мăр сыр-сыр вєрăт ԓэщăтты питԓыйт, щит арсыр ванԓтупсэт, вәнԓтăты хăрăт, емăӈхăтԓăт па па утăт.

Мєт сыры ремёслайт центр хот кәща нє **Ольга Бубновене** ясăӈ вŭс. Лŭв ястăс, муйсăр нєпекăт пиԓа рәпитты мосԓ ремёслайт центр, катра пурмăсăт ԓавăԓты хотăт рәпатнек ёха. Уша йис, хуты вух нŭша пурайн итәх ремёслайт тăхет катра пурмăсăт ԓавăԓты хотăт ияха кăрăтсыйт.

Интăм округевн кăт щурăскєм вєрăнтты ёх рәпитăԓ. 35 хуят «Народной мастер России» нєм тăйԓăт, щи эвăԓт хәԓум хуят «Культура заслуженной деятель» нєм холумтсăт. 2010-мит оԓ вŭш эвăԓт 23 хуят округ губернатор премия ёша вŭсăт. Иса мастерăт 26 вєр тŭвман рәпитԓăт.

Мирхот пурайн путăртсы, хуты юхи хăщум оԓăтн этнотуризм вєр тәты ёх ԓыв саттэԓа грант вух ёша холумтԓăт. Итәх хуятăт арсыр пурмăсăт вєрты хăрăт ԓэщăтԓăт. Тәп ԓыв рәпатаеԓ ăн кăԓ, муйсăр пурмăсăт ԓыв вєрԓăт. Округевн хулна нємасыя тăхет ăнт ԓэщăтсыйт, хута арсыр карты пурмăсăт вєрԓыйт, сотупăт вєрты ищи нємăԓт тăхи ăнтәм па па ищимăщ хотăт.

Кăтхăтԓ мăртыв юхтум ремёсла хотăт эвăԓт ёх па катра пурмăсăт ԓавăԓты тăхет кәщайт ай тәсăт, муй щирн мăнум оԓ мăр ԓыв рәпитсăт, 2015-мит оԓн муйсăр вєрăт тәты питԓăт.

Щи тумпийн ԓыв Ёмвошн вәԓты музеята яӈхсăт, Югра мŭв мастерăт оԓăӈăн кинайт вантсăт. Кашăӈ хуята щимăщ кинайт пиԓа диск мойԓăсы.

Ма щирємн, щимăщ мирхотăтн ремёслайт тăхетн рәпитты ёх уша вєрԓăт, муйсăр нŭшайт вәԓԓăт, хутыса щитăт тŭӈматты па муй щирн еԓԓы рәпата ԓэщăтты мосԓ.

Людмила ЛОНГОРТОВА

Хӑнты ясӑӈ вөнлтӑлӯв

Тынӑӈ няврємӑт! Ай кєр тылӑщн мӯӈ имет емӑӈхӑтл постӑлӯв. Кашӑӈ ай эви хөнты вөна йил, икия мӑнӑл, нявремӑт єнмӑлты питл. Тӑмхӑтл мӯӈ нын пилана ӑӈки па нєӈӑт олӑӈӑн ясӈӑт уша вєрлӯв.

Ими, нє, нє хуят – женщина
Ими - жена
Ӑӈки – мама
Ӑньхи – мачеха
Аӈкаӈки – бабушка по маме
Щащи – бабушка по папе
Вөн аӈкаӈки, вөн щащи – прабабушка
Эви – дочь, девочка
Эвлӑӈ – падчерица
Меньнє – невеста
Мень – невестка
Хилнє – внучка
Апалнє, хилнє – племянница
Упи, вөн йивэви – сестра
Апӑлнє , ай йивэви – младшая сестра
Има – старшая сестра матери
Ный – младшая сестра матери
Ай упи, упи, ащеӈ упи – младшая сестра отца
Щащупи – старшая сестра отца
Пирӑщ ими, вөна пєлка ювум ими, нөптӑл вөна ювум ими – старая женщина

Ясӈӑт лэщӑтӑс
Надежда ВАХ

Ӑӈкеда вӯща ясӑӈ китл

Төнял мӯӈ нявремӑт пӑта «Хӑтлые» нємпи журнал єсӑлсӯв. Тӑм ванӑн Полнавӑт көрт эвӑлт Таня Цикановская эвие пищма хӑншӑс. Лӯв лӑӈхӑл имет емӑӈхӑтл вӯраӈӑн ӑӈкел вӯща ясӑӈӑн китты. Тӑм ол мӯӈ «Хӑтлые» ӑн єсӑлдӯв, щит пӑта пищмайл газетайн хӑншлэв.

Тынӑӈ «Хӑтлые». Ма лӑӈхалум ӑӈкием Вера Дмитриевна Цикановская имет емӑӈхӑтл пӑта вӯща ясӑӈӑн китты. Лӯв пӑтэла ма стих хӑншсум.

ӐӇКИЕ

Сӑма рӑхты Найе!
Емӑӈ Найе!
Щит ӑӈкием!
Щимӑщ хуят па ӑнтөм!
Лӯв мӑнєм иса сӑмӑлн
мосман тӑйлӑлэ...
Лӯв Най-Вөрта пойкщӑл:
– Най нух пөрла,
уй така ёшн катлэ,
Най-Вөрта эвӑлты
вєр ал хӑйе!

МАМА

Мой ангел любимый,
мой ангел святой
Конечно же мама!
Нет больше такой!
Она меня любит
всем сердцем своим....
И господу Богу
молитву твердит:
– Лети, ты мой ангел,
надежду держи.
И Веру свою не подведи!

Пөмащипа луплум па имет емаӈхӑтл вӯраӈӑн вӯща ясӈӑт нынана китлум!

Таня ЦИКАНОВСКАЯ
Хӑнты ясӑӈа тулмащтӑс
Надежда ИЛЬИНА

Сӑмєм ки ма арийл

Сӑмєм ки ма арийл,
Ма па хөсла паклум.
Лыпєм нухлы
ки вӯратл,
Ма хуты иллы датлум.
Хуты тови
дылӑӈ лыптӑт
Кашӑӈ нӯвиева этлӑт,
Щӑлта юхиет
сёрхӑтлӑт.
Сӑмєм дылӑӈ
кӑлы лєрӑт
Тови лылӑӈ
йиӈкӑн лөнтлӑт,
Па йилуп нумсӑт,
ясӈӑт этлӑт,
Шӑӈкап сӯмӑт
юхӑт лєрӑт.
Сӑмєм ки ма арийл,
Ма па арємӑлум.
Лыпєм нухлы
ки вӯратл,
Ма нух пөрдємӑлум.
Хуты тови
дылӑӈ лыптӑт
Мӯвев-йиӈкев
лыв хурамтлӑт,
Щиты сӑм ат
лӯӈла рӯвн
Мирєм сӑм ат
лӯӈла рӯвн.

Мария ВАГАТОВА

Сорнеӈ нумсӑт

Сӑмєм хуща лащкам
мӯвєм,
Лыпєм хуща сорнеӈ
нумсӑт.
Тӑйлӑт сыр-сыр хурам
нӯвӑт –
Хӑтлӑн хөтлум вущлум
сӯмтӑт.
Лыв ат лӯӈлӑт мирєм
сӑма!
Ат дыв єтлӑт мӯвєм
лакка!
Ал хөрлӑлӑт лыв
нартама –
Мӑнєм сыры сурум
лампа.

Мария ВАГАТОВА

Көккөк

(Хӑнты моньщ)

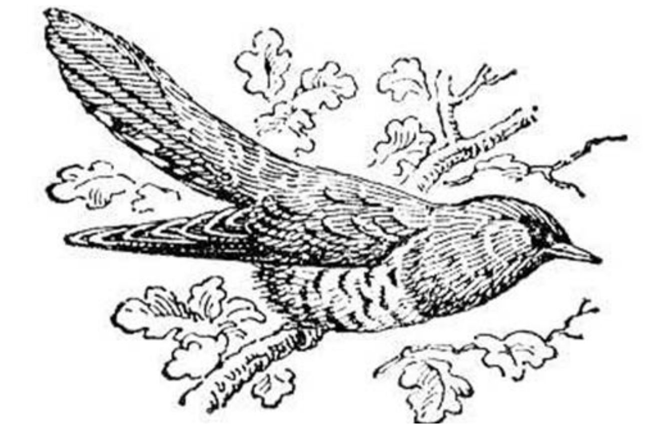

И имилөӈки вөс. Нявремӑт тӑйс. Имултыйн ёнтӑсман-шукщуман омӑстӑл саты, йиӈк яньщты лӑӈхамӑс. Нявремлал пєла лупийл:

– Нявремиет, мӑтты ёхлӑн мӑнєма йиӈк ки төлӑт?

Нявремлал эвӑлт и хуят па лӯвела йиӈк ӑн төс. Ӑӈкел дыкащӑс, хот хӑры ёвлыйлты ёвӑлшөпӈӑл ёшӈӑла вӯслэ па көккөка йис. Ишни эвӑлт ким пөрлӑс, аӈкӑла латӑс.

Көккөк турсыйн ӯвӑс па вөнт пєла щи пөрлӑс. Нявремлал кӯш лӯв юпелн ӯвман-хөллуман хөхӑлсӑт, ӑӈкел щиты па ипӯша көккөка щи пөрлӑс.

Лӯв хӑщум нявремлал ин па щи хӑюм щиредн атэлт щи єнумлӑт.

(«Хӑтлые» киника эвӑлт вӯюм моньщ)

Мӯвтєӆ мир намтӑт

Мӯвтєӆ мирӑт кӯтн ӆәхсӑңа вәӆты щир ӆӯв саттэӆа ӑн тывӆ. Щит пӑта ипӯша мосты вєрӑт ӆэщӑтты мосӆ.

Кашӑң мир ӆӯв юкан арӑт, моньщӑт, якӑт, ӆәмӑтсухӑт тӑйӆ. Па щи утӑт мухты па мира вәӆупсэӆ, культурайӆ оӆӑңӑн ясӑң тәӆ.

Кашӑң ӆапӑт хәтмит хӑтӆӑн Нуви сӑңхум вошн увӑс мир культура тӑхийн арсыр мир нєңӑт – хӑнтэт, вухаӆят, башкирӑт, хӑтанят, рӯщӑт па па хуятӑт ияха ӑктӑщӆӑт па ёнтӑсӆӑт, сӑк кӑрӑтӆӑт, тыйӆӑт, кӯтэӆн путӑртӆӑт, ариӆӑт, якӆӑт. Тӑм ванӑн «Мӯвтєӆ мир намтӑт» вєрум вәйтантупсыйн арсыр мир юхтум мойң хӑннєхуятӑта намтӑт ванӆтӑсӑт. Щи оӆӑңӑн щив юхтум нєңӑт путӑртсӑт.

Сажида Рахимьянова:

– Ма увӑс мир культура тӑхийн рәпитты нєңӑта тӑм әмӑщ вәйтантупсы пӑта вән пәмащипа ясӑң ӆупты ӆӑңхаӆум. Лыв тӑмӑщ вєр ванкӯтӆы вєрӑнтӆӑт. Тӑмхӑтӆ ма хӑнты намтӑт оӆӑңӑн ар әмӑщ ай уша вєрсум.

Мотабар Бердикулова:

– Тӑта ма арсыр мирӑт хӑннєхуятӑт пиӆа вәтӑңа йисум. Уша вєрсум муй щирн па тӑхетн намтӑт ёнтӆыйт. Ма киркиз намтӑт оӆӑңӑн ясӑң тәсум. Вән пәмащипа ясңӑт тӑта рәпитты имета ӆупӆум. Лыв эвӑӆтэӆа хӑнты мир, ӆыв культураеӆ оӆӑңӑн уша вєрсум.

Антонина Ледкова:

–Тӑта шукщӑты мир яха ӑктӑщийӆӆӑт па сӑма рӑхты вєр вєрӆӑт. Тӑм ӆавӑрт пурайн хӑннєхә пӑта шєңк әмӑщ мосты вєр вәйтты. Арсыр мирӑт тӑта ияха вәйтантыйӆӆӑт, кӯтэӆн вәтӑңа па ӆәхсӑңа йиӆӑт. Тӑта вәӆты па юхтум ёх нуврємӑт ияха и вєр вєрты вӯянтӆӑт па еӆӆы ищиты и нумасн па кӯтэӆн ӑн вӯшмащман еӆӆы вәӆты питӆӑт.

Ирина ФИРСОВА
Нуви сӑңхум вош
Хӑнты ясӑңа тулмащтӑс
Надежда ВАХ

А. Ледкова па И. Фирсова

С. Рахимьянова па М. Бердикулова

Башкир мир намтӑт

Ханты ясанг
(Хантыйское слово)
№5 (3425), 13.03.2015

Соучредители
Дума, Правительство Ханты-Мансийского автономного округа – Югры
Издатель
Департамент общественных и внешних связей Ханты-Мансийского автономного округа – Югры

Редакция
Главный редактор – **Решетникова Р.Г.**
Телефон (3467)33-36-82

Заместитель главного редактора – **Вах Н.И.**
Телефон (3467)33-24-02

Ответственный секретарь – **Новьюхова Н.В**
Телефон (3467)33-24-02

Адрес редакции и издателя:
628011, г.Ханты-Мансийск, ул.Комсомольская, 31
тел./факс (3467)33-17-52
E-mail: luima@ugracom.ru
Газета размещена на сайте **www.khanty-yasang.ru**

Отпечатано:
ОАО «Тюменский дом печати» г. Тюмень, ул.Осипенко, д. 81-220.

Подписано в печать:
по графику 11.03.2015 г. в 15.00.; фактически 11.03.2015 г. в 15.00.
Индексы **04393, 54393**
Тираж **2210** экз. Заказ **460**
Цена свободная

Газета зарегистрирована Управлением Федеральной службы по надзору в сфере связи, информационных технологий и массовых коммуникаций по Тюменской области, ХМАО-Югре и ЯНАО. Свидетельство о регистрации ПИ №ТУ 72-00796 от 23 января 2013г.

Мнение авторов публикаций не обязательно отражает точку зрения редакции.